Abnehmbare RF-Wärmedämmung aus einer umweltverträglichen und recycelbaren Polyesterfaserplatte, Dämmstärke 100 mm

Dichte: 21 kg/m³

Brandverhalten: EN 13501-1, KLASSE B-S2 D0

Wärmeleitfähigkeit: 0,036 W/(m·K)

Farbige PVC-Außenverkleidung

ABS-Rosetten an den Anschlussstutzen

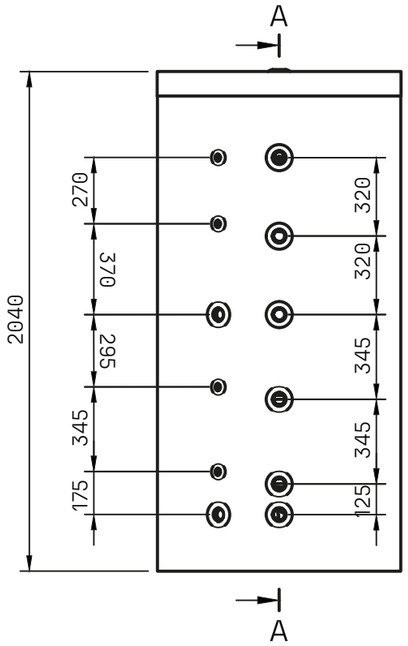

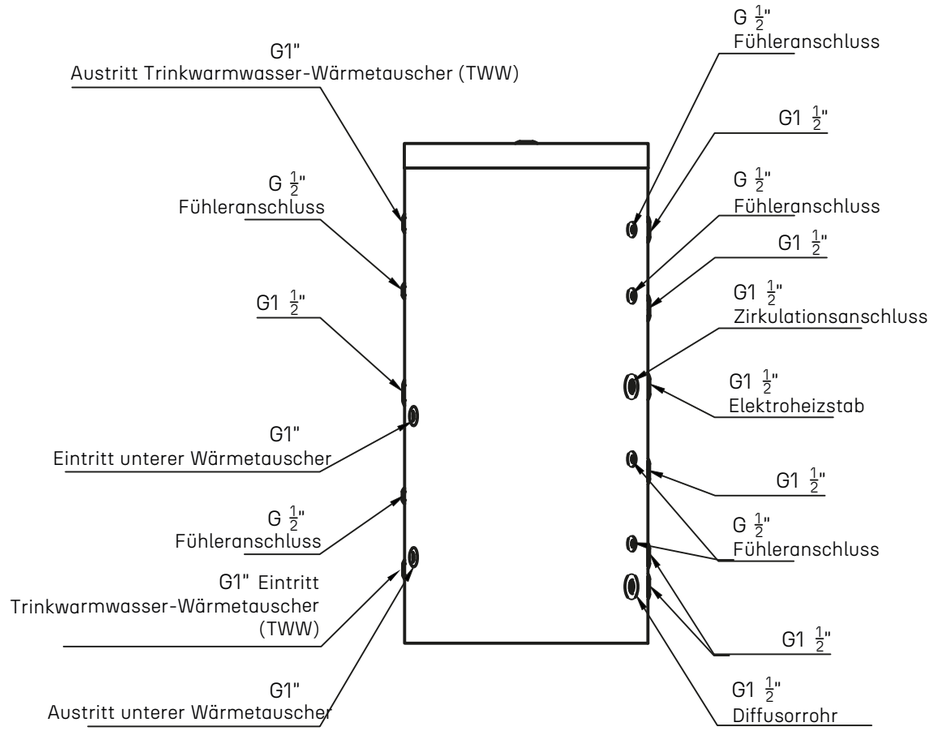

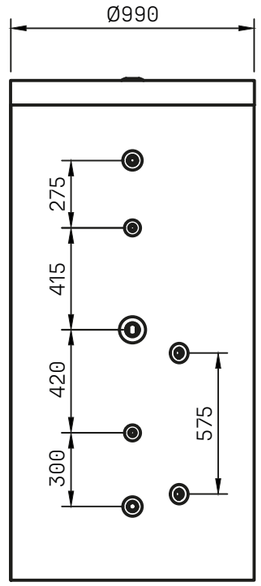

Durchmesser ohne Dämmung
790 mm

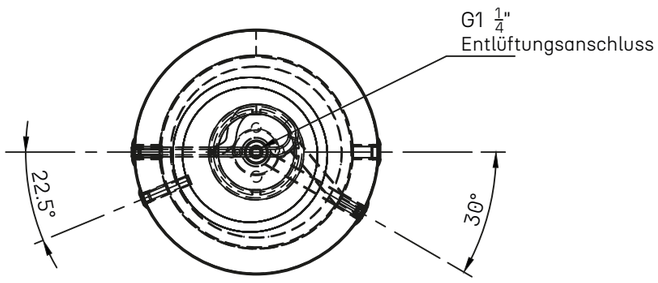

A-A

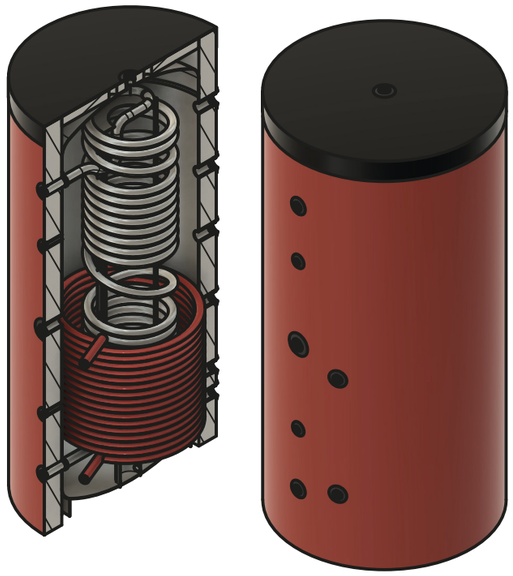

ARTIKEL

Pufferspeicher mit semischneller Trinkwarmwasserbereitung (TWW)

BESCHREIBUNG:

Pufferspeicher für Heizungsanlagen mit abnehmbarer Wärmedämmung.
Das Produkt erfüllt die Anforderungen der Richtlinie 2009/125/EG über die umweltgerechte Gestaltung energieverbrauchsrelevanter Produkte (ErP). 2 Jahre Garantie auf Herstellungsfehler.

environ

ENVIRON Energie- und Umwelttechnik GmbH & Co. KG
Robert-Bosch-Straße 9 – 78048 Villingen-Schwenningen
info@environgroup.de environ-solutions.de
+49 7705 9769691

ART.-NR.
TSPU1000

REV.:
11.10.2023

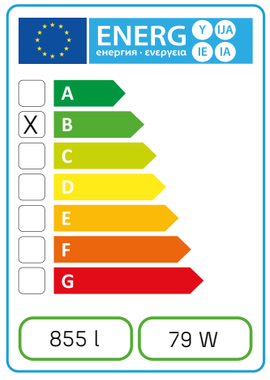

Technisches Datenblatt	Speicher	Trinkwarmwasser-Wärmetauscher	Heizungswasser-Wärmetauscher
Druckgeräterichtlinie 2014/68/EU (PED):	Art. 4,3		
Nenninhalt [l]	855 l	29,4 l	16,2 l
Wärmeübertragungsfläche [m²]		6,7 m²	2,9 m²
Maximal zulässiger Betriebsdruck [bar]	3 bar	6 bar	9 bar
Maximal zulässige Betriebstemperatur [°C]	95 °C	90 °C	110 °C
Werkstoff	Stahl S235JR	Edelstahl AISI 316L	Stahl S235JR
Zulässiges Medium	Heizungswasser	Trinkwarmwasser (TWW)	Heizungswasser
Oberflächenbehandlung	Äußere Rostschutzlackierung		
Wärmedämmung	100 mm RF		
Oberflächenausführung	Farbige PVC-Ummantelung		
Leergewicht des Speichers [kg]	220 kg		

Zur kontinuierlichen Verbesserung der Produktqualität behält sich O.M.B. S.r.l. das Recht vor, das Produkt ohne vorherige Ankündigung sowie auch nach Auftragsannahme zu ändern. Das Unternehmen behält sich vor, ohne vorherige Ankündigung teilweise oder vollständige Änderungen an den Produkten vorzunehmen, und übernimmt keine Haftung für etwaige fehlerhafte Angaben. Für die angegebenen Maße gilt eine Toleranz von ±10 %.